

Die Akademie für Fortbildung in der Morphologie e. V. wird gemeinsam vom Bundesverband Deutscher Pathologen e. V. und der Deutschen Gesellschaft für Pathologie e. V. getragen.

Vorsitzender: PD Dr. med. Marcus Kremer

Alle Veranstaltungen der Akademie  
für Fortbildung in der Morphologie:  
[www.akademie-morphologie.de](http://www.akademie-morphologie.de)

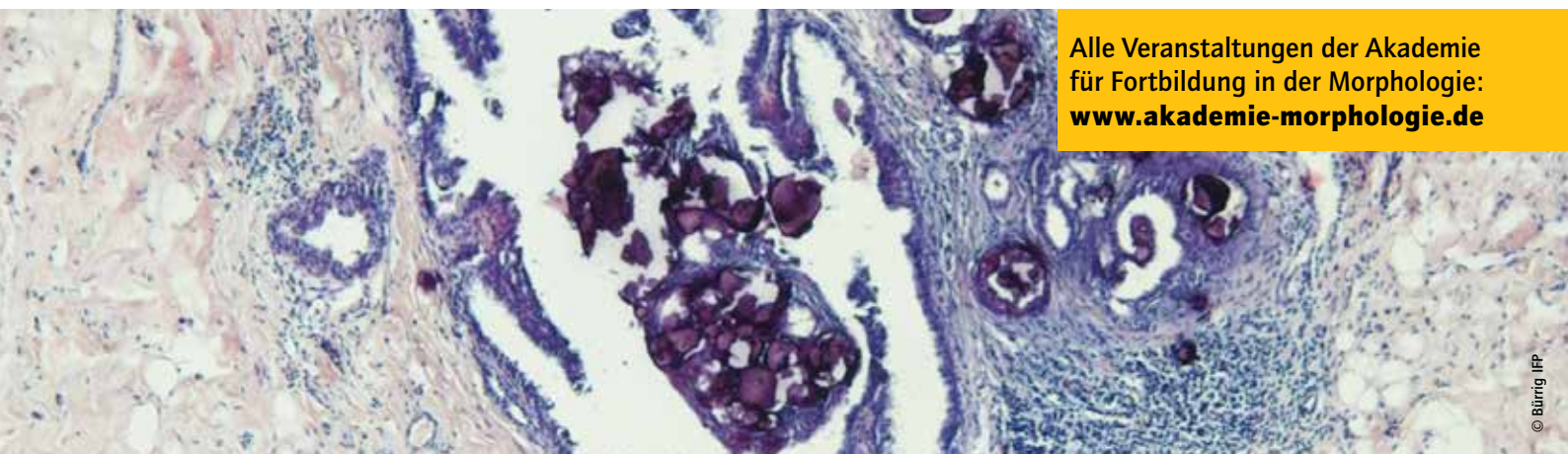

© Böttig IPF

Fortbildungskurs zur Beurteilung  
der histopathologischen Präparate nach  
§28, Abs. 1c), Anlage 9.2. BMV-Ä/EKV,  
im Rahmen des bundesweiten  
Mammographie-Screening-Programms

## **Einsteigerkurs 2020 Digital**

**Selbststudium: 24.10. – 05.11.2020**

**Web-Seminar Tag 1: Freitag, 06.11.2020, 10.00 – 17.00 h**

**Web-Seminar Tag 2: Samstag, 07.11.2020, 09.00 – 13.30 h**



**WEB-SEMINAR**

### **Organisation**

**DR. HEIKE DIEKMANN** CONGRESS  
COMMUNICATION CONSULTING, Köln

### **Fachliche Verantwortung**

Referenzzentrum Mammographie München

## Ziele

### An wen richtet sich der Kurs?

Dieser Kurs ist für alle am Programm beteiligten PathologInnen obligatorisch, das heißt sowohl für PathologInnen, die gemäß § 28 Anlage 9.2 BMV-Ärzte Biopsiepräparate im Rahmen des Programms beurteilen, als auch kooperierende pathologisch tätige KrankenhausärztInnen gemäß § 29 Abs. 3 der Anlage 9.2 BMV-Ärzte.

Der Kurs wird von der Kooperationsgemeinschaft als Fortbildungskurs zum Nachweis der fachlichen Befähigung für im Screening tätige PathologInnen und pathologisch tätige KrankenhausärztInnen anerkannt.

### Qualifizierungsziel:

Der Kurs vermittelt folgende Inhalte:

- Rolle der Pathologin/des Pathologen im Mammographie-Screening
- Screening-Mammographie und minimal-invasive Diagnostik:  
Qualitätssicherung Mammographie, BIRADS-Klassifikation, bildgebendes und histologisches Assessment
- Korrelation Radiologie – Pathologie
- Aufarbeitung und Beurteilung von Stanzbiopsien unter Berücksichtigung der B-Klassifikation
- Aufarbeitung und Beurteilung von therapeutischen Exzidaten und/oder Abladaten, insbesondere bei der Beurteilung der In-situ-Karzinome sowie der invasiven Karzinome (inkl. internationaler Klassifikation und Verfahren zur Beurteilung z. B. des Gratings, der Bestimmung der Größen von Tumoren und der Beurteilung von Exzidaträndern)
- Einsatz immunhistologischer Methoden zur Unterscheidung diagnostisch schwieriger Fälle
- Einarbeitung in die histopathologische Diagnostik im Rahmen eines Schnittseminars

## ReferentInnen

**Verantwortlich:** Prof. Dr. med. Sylvia H. Heywang-Köbrunner  
Leiterin des Referenzzentrums Mammographie-Screening München

**Kursleiterin:** Prof. Dr. med. Annette Lebeau  
Oberärztin des Instituts für Pathologie des UKE Hamburg  
Gemeinschaftspraxis für Pathologie, Lübeck

**ReferentInnen:** Dr. med. Claus Hann von Weyhern  
Leitender Oberarzt der Pathologie Süd der München Klinik,  
Standorte Harlaching und Neuperlach

Prof. Dr. med. Sylvia H. Heywang-Köbrunner

Prof. Dr. med. Annette Lebeau

PD Dr. Aurelia Noske  
Institut für Pathologie der TUM

## Ablauf

Der Kurs umfasst 2 Tage, die beide durch ein Selbststudium vorbereitet werden sollen. An den Kurstagen selbst werden interaktive Live-Web-Seminare zu einer festgelegten Zeit stattfinden.

### **A) Selbststudium: Einführungsvorträge und Eingangsbeurteilung der Schnittpräparate für die Lernerfolgskontrolle am Kurstag 1**

Ab 24.10.2020 werden zur Einführung in den Kurstag 1 (Freitag, 06.11.2020) zwei Vorträge zum freien Abruf zur Verfügung gestellt:

1. „Beurteilung von Stanz- und Vakuumbiopsien im Rahmen des Mammographie-Screenings“  
(etwa 25 min., Prof. Dr. Lebeau)
2. „Aufarbeitung und Beurteilung von therapeutischen Exzidaten/Ablادات;  
internationale Standards der histologischen Klassifikation und des Gradings von Malignomen;  
Größenbestimmung und R-Klassifikation“ (etwa 20 min., Prof. Dr. Lebeau)

Außerdem werden ab 24.10.2020 14 Schnittpräparate für die Lernerfolgskontrolle zum virtuellen Mikroskopieren zur Verfügung gestellt. Als Eingangsbeurteilung ist für jedes der Schnittpräparate auf der online-Plattform die B-Kategorie anzugeben.

Der Abruf der Einführungsvorträge und die Abgabe der Eingangsbeurteilung vor Beginn von Kurstag 1 sind Voraussetzung für die Teilnahme an dem Live-Schnitt-Web-Seminar und den Erhalt des Kurszertifikates.

### **B) Selbststudium: Virtuelles Mikroskopieren zur Vorbereitung auf Kurstag 2**

Ab 24.10.2020 werden 20 Fälle aus dem Mammographie-Screening zur virtuellen Mikroskopie zur Verfügung gestellt. Die Besprechung dieser Fälle ist wesentliche Grundlage des Kurstages 2. Um den Zeitraum von 4 Stunden für die Bearbeitung der digitalisierten Fälle als Teil des Fortbildungskurses anzuerkennen, fordert die Kooperationsgemeinschaft Mammographie den Nachweis einer Bearbeitung dieser digitalisierten Fälle. Dementsprechend ist die Bearbeitung von Multiple-Choice-Fragen zu den Präparaten **vor Kursbeginn** erforderlich. Die zur Verfügung gestellte Plattform zur virtuellen Mikroskopie wird eine entsprechende Möglichkeit zur Übermittlung Ihrer Ergebnisse vorhalten.

### C) Kurstag 1 (Freitag, 06.11.2020): Interaktives Live-Schnitt Web-Seminar und Abschlussbeurteilung

Während des Live-Schnitt-Web-Seminars werden 20 weitere Schnittpräparate virtuell mikroskopiert und gemeinsam besprochen. Dabei wird der Einsatz immunhistologischer Methoden zur Unterscheidung diagnostisch schwieriger Fälle erörtert. Anschließend erfolgt als Lernerfolgskontrolle eine erneute Beurteilung der bereits vorab virtuell mikroskopierten 14 Schnittpräparate.

Zeit	Thema	Referent:in
10:00 - 10:10	Begrüßung und Erklärung des Konzeptes und Chats	Prof. Dr. Lebeau und Dr. Hann von Weyhern
10:10 - 11:10	Schnittseminar Teil I *	Dr. Hann von Weyhern
11:10 - 12:10	Schnittseminar Teil II *	Prof. Dr. Lebeau
12:10 - 13:00	<b>Pause</b>	
13:00 - 14:00	Schnittseminar Teil III *	Dr. Hann von Weyhern
14:00 - 15:00	Schnittseminar Teil IV *	Prof. Dr. Lebeau
15:00 - 15:15	<b>Pause</b>	
15:15 - 16:00	Schnittseminar: Abschlussbeurteilung der Schnittpräparate/Lernerfolgskontrolle **	
16:00 - 16:30	<b>Pause</b>	
16:30 - 17:00	Schnittseminar: Ergebnisse der TeilnehmerInnen und Abschlussdiskussion	Prof. Dr. Lebeau und Dr. Hann von Weyhern

\* Gemeinsames Mikroskopieren durch individuellen Zugriff während des Web-Seminars auf den Server von Precipoint.

\*\* Nochmaliges individuelles Mikroskopieren der 14 Schnittpräparate

### D) Kurstag 2 (Samstag, 07.11.2020): Interaktives Live-Web-Seminar

Während des Live-Web-Seminars werden die Themen live referiert und diskutiert. In diesem Rahmen werden auch die 20 zuvor virtuell mikroskopierten Fälle interaktiv besprochen.

Zeit	Thema	Referent:in
09:00 - 09:10	Begrüßung und Erklärung des Konzeptes und Chats	Prof. Dr. Lebeau und Dr. Hann von Weyhern
09:10 - 09:30	Ergebnisse der jährlichen Auswertung RZ zur Befundqualität	Prof. Dr. Heywang-Köbrunner
09:30 - 10:00	Radiologisch-pathologische Befundkorrelation im Screening	Prof. Dr. Heywang-Köbrunner und Dr. Hann von Weyhern
10:00 - 10:30	Die neue WHO-Klassifikation	Prof. Dr. Lebeau
10:30 - 10:45	<b>Pause</b>	
10:45 - 11:35	Besprechung der Trainingsfälle Teil I	Dr. Hann von Weyhern
11:35 - 12:25	Besprechung der Trainingsfälle Teil II	Prof. Dr. Lebeau
12:25 - 12:40	<b>Pause</b>	
12:40 - 13:00	Biomarker für neue Therapieansätze	PD Dr. Noske
13:00 - 13:20	Aktuelle Leitlinien	Prof. Dr. Lebeau
13:20 - 13:30	Abschlussbesprechung	Prof. Dr. Lebeau und Dr. Hann von Weyhern

## Teilnehmeranmeldung

**DR. HEIKE DIEKMANN CONGRESS**  
COMMUNICATION CONSULTING  
**Neuenhöfer Allee 125**  
**50935 Köln**  
**Tel. (0221) 80 14 99 0**  
**Fax (0221) 80 14 99 29**  
**info@heikediekmann.de**

Die Fortbildung setzt eine Mindestteilnehmerzahl voraus. Erst mit dem Versand der Teilnahmebestätigung/Rechnung bestätigen wir, dass der Kurs stattfinden wird. Die Teilnahmebestätigung/Rechnung entspricht nicht dem Datenübergabeprotokoll, das Sie nach Abschluss der Online-Registrierung erhalten.

Für Mitglieder des Bundesverbands Deutscher Pathologen e.V. (BDP) und der Deutschen Gesellschaft für Pathologie e.V. (DGP) sowie ihre nichtärztlichen MitarbeiterInnen beträgt die Teilnahmegebühr 900,00 EUR.

Die Akademie für Fortbildung in der Morphologie fördert die Teilnahme von PathologInnen in Weiterbildung, die Mitglieder des BDP oder der DGP sind, indem sie für diese 50% der Teilnahmegebühr übernimmt. Der Eigenanteil beträgt 450,00 EUR. Die Teilnahmegebühr für Nicht-Mitglieder beträgt 1.800,00 EUR.

Der Teilnahmebetrag für Mitglieder kann insoweit rückwirkend geltend gemacht werden, als Teilnehmer bis zum Beginn der hier ausgeschriebenen Fortbildung ihre Mitgliedschaft in einer der beiden Gesellschaften beantragen können. Mehr zur Antragstellung unter [www.pathologie.de/mitgliederservice/jetzt-mitglied-werden/](http://www.pathologie.de/mitgliederservice/jetzt-mitglied-werden/) und [www.pathologie-dgp.de/mitgliedschaft/mitglied-werden/](http://www.pathologie-dgp.de/mitgliedschaft/mitglied-werden/)

ÄrztInnen der Rechtsmedizin in Weiterbildung können denselben Rabatt in Anspruch nehmen wie die ÄiW der Pathologie, Sektionsgehilfinnen können den Kurs zu denselben Kosten wie nichtärztliche MitarbeiterInnen der Pathologien besuchen.

Die Teilnehmerzahl ist begrenzt. Der Anspruch des Veranstalters auf die Teilnahmegebühr entsteht aus der Anmeldung.

Dr.HeikeDiekmann erhebt die Teilnahmegebühren im Namen und für Rechnung des Veranstalters. Bei Umbuchung oder Stornierung bis 14 Tage vor Veranstaltungsbeginn erfolgt die Rückerstattung der Teilnahmegebühr abzüglich einer Bearbeitungsgebühr von 40,00 EUR. Bei einer Stornierung nach diesem Termin kann die Teilnahmegebühr nicht zurückerstattet werden. Die Benennung von ErsatzteilnehmerInnen ist möglich. Bei notwendiger Absage des Kurses werden die Teilnahmegebühren zurückerstattet. Weitergehende Ansprüche sind ausgeschlossen.

### **In der Teilnahmegebühr sind enthalten:**

Tagungsunterlagen, Zertifikat zur Vorlage bei der Kassenärztlichen Vereinigung und Fortbildungszertifikat.

### **Fortbildungspunkte:**

Die Fortbildung liegt bei der Ärztekammer Berlin zur Zertifizierung vor.

# Verbindliche Anmeldung

**Ich melde mich verbindlich an für den Fortbildungskurs zur Beurteilung der histopathologischen Präparate nach §28, Abs. 1c), Anlage 9.2. BMV-Ä/EKV im Rahmen des bundesweiten Mammographie-Screening-Programms**  
**Termin: 06.-07.11.2020**

## Einsteigerkurs 2020 Digital



Anmeldung bitte senden an:  
**DR.HEIKEDIEMANN CONGRESS  
COMMUNICATION CONSULTING  
Neuenhöfer Allee 125  
50935 Köln**

**Fax: 0221 80149929**

**Komfortabel online anmelden  
auf [akademie-morphologie.de](http://akademie-morphologie.de)**

Aufgrund der Datenschutzbestimmungen müssen wir Ihre Daten nach jeder Veranstaltung löschen. Daher bitten wir Sie, sie hier erneut einzutragen:

Frau  Herrn

Vorname: .....

Akad. Grad: .....

Name: .....

Institut: .....

Bitte füllen Sie für jeden Teilnehmer/jede Teilnehmerin eine gesonderte Anmeldung deutlich lesbar aus!

Straße: ..... PLZ/ Ort .....

Telefon: ..... E-Mail: .....

Eine einmal erstellte Rechnung kann nicht mehr geändert werden. Die nachträgliche Änderung der Rechnungsanschrift erfordert die Stornierung der ersten Rechnung und die Erstellung einer neuen Rechnung. Haben Sie bitte Verständnis dafür, dass wir für diesen Aufwand eine Bearbeitungsgebühr von EUR 10,00 zuzügl. gesetzl. MwSt. erheben.

Ggf. davon abweichende Rechnungsanschrift:

Institut: .....

Straße: ..... PLZ/ Ort .....

**Ich bezahle den Teilnahmebetrag**

- für Mitglieder des BDP oder der DGP und deren nichtärztliche MitarbeiterInnen: **900,00 EUR**
- für ÄrztInnen in Weiterbildung, die Mitglied des BDP oder der DGP sind: **450,00 EUR**
- für Nichtmitglieder **1.800,00 EUR**

### Zahlungsmodalitäten

Mit der Erteilung der Erlaubnis zum Lastschrifteinzug gilt der Betrag als bezahlt (nur von Konten deutscher Bankinstitute möglich).

Mit der Wahl dieser Zahlungsmethode ermächtigen Sie Dr.HeikeDiekmann Congress Communication Consulting, Köln, Zahlungen von dem nachfolgend angegebenen Konto mittels Lastschrift einzuziehen. Zugleich weisen Sie Ihr Kreditinstitut an, die von Dr.HeikeDiekmann Congress Communication Consulting auf Ihr Konto gezogene Lastschriften einzulösen. Die Gläubiger-Identifikationsnummer lautet DE83ZZZ00000625677, die Mandatsreferenz wird Ihnen mit der Rechnung mitgeteilt.

Ich zahle nach Erhalt der Rechnung per Überweisung.

Ich bin damit einverstanden, dass Sie den anfallenden Teilnahmebetrag von ..... EUR von dem nachfolgenden Konto einziehen:

IBAN .....

BIC .....

Kontoinhaber .....

(Ort, Datum, Unterschrift) .....